国务院确定今年政府重点工作部门分工

逐步实现国有单位公开公平公正录取人员

据新华社北京3月27日电 国务院总理李克强27日主持召开国务院常务会议,研究确定今年政府重点工作的部门分工。

根据中央经济工作会议精神、政府工作报告和国务院第一次全体会议要求,会议确定了今年政府6个方面及相关部分共48项重点工作,并将任务逐项分解到国务院各部门、各单位。

会议指出,当前国内外环境中不确定、不稳定因素较多,各部门、各单位都要加强对国内外经济形势的跟踪监测和深入分析,把稳增长、控通胀、防风险和推动经济转型结合起来,促进经济持续健康发展,保持物价总水平基本稳定。要进一步增强农村发展活力,努力实现全年农业好收成。广泛征求各方意见,抓紧制订城镇化中长期发展规划,完善配套政策措施。加快产业结构调整,分行业提出化解产能过剩矛盾的具体办法,责任落实到相关部门。要积极推进重要领域改革,力争有实质性进展。财税改革要拿出方案,循序推进。金融改革要在推动利率和汇率市场化、发展多层次资本市场方面推出新的举措。价格改革要重点推进完善资源性产品价格形成机制。努力培育对外开放新优势,开拓新局面。

会议指出,保障和改善民生是政府工作的出发点和落脚点。要通过稳定经济增长和调整经济结构增加就业岗位。完善社会保障制度,重点是努力解决特殊困难群体的问题。要继续搞好房地产市场调控,加快建立房地产稳定健康发展的长效机制,加强保障性安居工程建设。要完善监管体系,提升食品药品安全和安全生产保障水平。在重点地区有针对性地采取措施,加强对大气、水、土壤等突出污染问题的治理,集中力量打攻坚战,让人民群众看到希望。

会议指出,公正是社会创造活力的源泉。要从制度上推进教育公平、就业公平、创业公平,逐步实现国有单位都能公开公平公正择优录取人员,促进社会纵向流动和劳动力合理流动。要拿出切实有效的举措,放宽民间投资市场准入,激发民间投资活力。要用好2万多亿元年度财政性教育经费,提高各级各类教育质量。全面推进社会建设和社会领域改革。

“天然气将涨价”纯属无稽之谈

新华社北京3月27日电 (记者 江国成)国家发展和改革委员会价格司27日正式对“天然气价格将大幅上涨”的传言表态,明确表示“天然气价格将大幅上涨”的消息完全不实,纯属无稽之谈,个别媒体散布不实信息是极不负责任的。

发展和改革委员会价格司有关负责人表示,天然气价格的调整直接关系千家万户的切身利益,国家历来十分慎重,对调整居民用天然气价格有严格的程序规定。“地方如需调整居民用天然气价格,必须事先召开听证会,广泛听取社会各方面的意见,否则不得调整。”

近日,一些城市居民因有关天然气要涨价的传言排长队购买天然气。相关部门和地方物价部门相继表态澄清,强调有关居民基本生活用天然气价格将大幅上涨的消息没有根据。

王学军任安徽省代省长

新华社合肥3月27日电 安徽省第十二届人民代表大会常务委员会第一次会议3月27日决定,接受李斌辞去安徽省人民政府省长职务请求,任命王学军为安徽省人民政府副省长、代理省长。

新华社记者 张勋 林汉志 编制

台湾发生6.5级地震

国台办、海协会表达关切与慰问

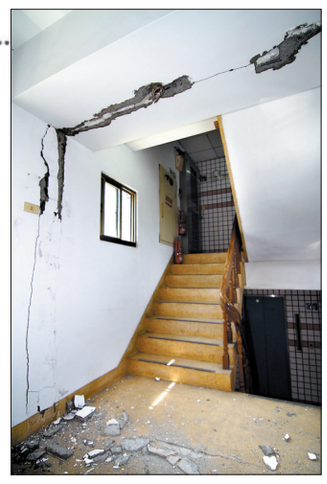

台中市大里区新民路一栋大楼开裂 (新华社发)

地震导致福州江南水都美域小区35号楼(中)轻微倾斜(新华社发)

综合新华社电 27日10时3分,台湾省南投县仁爱乡发生6.5级地震,震源深度8公里。台湾本岛、澎湖地区均有震感。

台湾气象局地震测报中心郭铠纹表示,台湾平均每年发生规模6级以上地震约为2.7个,此次地震是台湾今年首个超过6级、规模最大的地震,震中位于“9·21”大地震余震密集带,应是“9·21”大地震的后续活动。

地震后,各地灾情陆续传出。据台消防部门统计,截至27日17时30分,已造成1人死亡、86人受伤。

据悉,南投县集集镇一处宫庙围墙倒塌,造成一名72岁妇人被压死,另有南投县21人、台中市58人、彰化县7人受伤。

地震还引发南投县和台中市两起火灾,所幸均已扑灭;电梯受困5件,均已救出;道路中断1件,目前已抢通。台铁、高铁多条线路受地震影响出现延误,检查完毕后,先后于13时30分和14时30分全线逐步恢复正常营运,超过3万名高铁、台铁乘客因地震延误行程。南投山区多辆车辆被滚石砸中,最大石块直径超过1米,车上多人受伤。

由于地震发生时正值上课期间,中南部不少学生受到惊吓。中兴大学中午紧急宣布停课,校内多座楼宇出现墙壁裂缝或瓷砖掉落,台湾暨南大学体育馆的健身房和游泳馆天花板也都出现损坏。

地震发生后,国务院台办、海峡两岸关系协会分别通过公开谈话和致电,表达关切与慰问。

深圳一小区发生地陷

一保安不幸坠落身亡

事发现场出现一长约7米、宽约5米的大洞,附近居民说有十几米深。

3月26日17时许,深圳市福田区一小区发生地陷,一名小区保安正好经过地陷区域,不幸坠亡。由于地陷折断了小区的供水管道,目前事发小区400多户家庭停水。

新华社记者 田建川 摄