国办发布中小投资者保护意见

上市公司不分红将记入诚信档案

核心提示 近日,国务院办公厅关于进一步加强资本市场中小投资者合法权益保护工作的意见对外正式发布,明确将保护中小投资者作为资本市场的基石,其中多项创新举措将给资本市场带来新变革。

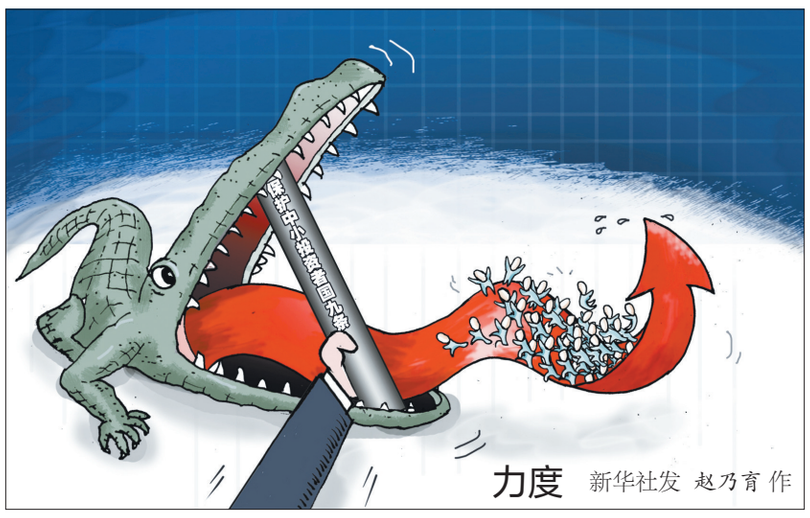

力度 新华社发 赵乃育 作

公司不分红,未达整改要求不得再融资

现状:A股上市公司向来以"铁公鸡"著称,被投资者指责只知圈钱不知回报。据统计,2001年至2011年,我国上市公司现金分红占净利润的比例为25.3%,而境外成熟市场通常在40%左右。2006年以来,上市公司平均年化股息率只有1%左右。由于缺乏长期稳定回报,投资者往往选择投机来博取收益,这已经成为A股市场一大弊病。

措施:上市公司不履行分红承诺的记入诚信档案,未达整改要求不得进行再融资。对现金分红持续稳定的公司,建立适当扶持的监管制度安排。制定差异化的分红引导政策。研究建立"以股代息"制度,丰富股利分配方式。

点评:在分红文化欠缺的背景下,以政策引导鼓励上市公司分红实为必要之举。把分红与监管挂钩,唯有如此,上市公司才有动力和约束力去让投资者分享业绩增长,进而逐渐形成整个市场的分红文化,投资者才能获得可预期的稳定收益。

变"用脚投票"为"用手投票"

现状:虽然身为股东,但由于持股比例低,中小投资者的意见难以得到充分表达,很难行使股东权利。调查显示,85%的中小投资者不知道有哪些权利、如何行权和维权,只有2%的中小投资者能够读懂上市公司披露的财务信息,近3年股东大会网络投票股东平均参与率不到0.25%。

措施:引导上市公司股东大会全面采用网络投票方式。上市股东大会审议影响中小投资者利益的重大事项时,对中小投资者表决应单独计票,单独计票结果应及时公开披露,并报送证券监管部门。

点评:一系列制度设计加大了中小投资者的砝码,让中小投资者可以充分行使股东权利,改变之前"用脚投票"的状况,实现"用手投票"。配套以网络投票、不设最低持股比例限制等具体举措,中小投资者的意见将在公司治理中得到充分体现。

健全跨市场交易产品信息披露机制

现状:今年8月,光大证券"乌龙事件"把我国资本市场跨市场信息披露的问题暴露无遗,这一制度性欠缺给光大证券从事跨市场内幕交易带来可乘之机。

措施:健全跨市场交易产品及各种突发事件的信息披露机制。对显著影响证券期货交易价格的信息,交易场所和有关主体要及时履行报告、披露和提示风险的义务。

点评:随着我国衍生品市场的发展,横跨期货市场和股票市场的交易越来越多,对跨市场监管提出了迫切要求,充分而及时的信息披露是杜绝部分机构利用跨市场交易牟取非法收益的必要手段,也是保护中小投资者权益的新要求。

健全中小投资者民事侵权赔偿救济维权机制

现状:在很多内幕交易、欺诈发行等违法违规案件中,中小投资者是首当其冲的受害者。但是,由于先天的弱势地位和制度缺失,中小投资者在自身权利受到侵犯时往往很难维权。

措施:优化中小投资者依法维权程序,降低维权成本,健全适应资本市场中小投资者民事侵权赔偿特点的救济维权工作机制。推动完善破产清偿中保护投资者的措施。

点评:今年5月,在万福生科案中,作为保荐机构的平安证券主动宣布拿出3亿元,成立"万福生科虚假陈述事件投资者利益补偿专项基金"弥补因该虚假陈述事件给股民带来的损失。此举创下了A股市场首个以第三方责任人为虚假陈述对股民进行民事赔偿的案例。随着相关机制的确立,中小投资者的维权渠道将更多。

引入退市保险和保荐质保金制度

现状:发行上市和退市是股市"一进一出"最为重要的两个关口。目前,很多企业IPO过度包装甚至造假,上市后业绩"变脸",投资者受损严重。在退出环节,上市公司退市意味着其股票价值归零,蕴涵较大的社会风险,退市制度因此迟迟未能落到实处。

措施:上市公司退市引入保险机制,在有关责任保险中增加退市保险附加条款。研究实行证券发行保荐质保金制度和上市公司违规风险准备金制度。

点评:退市保险将使退市再无后顾之忧,而保荐质保金制度将让保荐机构谨慎推荐企业上市,降低造假冲动,对投资者更加负责。

中小投资者将有公益性专门维权机构

现状:在我国资本市场上,中小投资者无论是人数还是交易量占比都很高,但由于单个持股比例低,很难形成强有力的力量,相对于机构和大股东处于弱势。

措施:探索建立中小投资者自律组织和公益性维权组织,向中小投资者提供救济援助。充分发挥期货证券专业律师的作用,鼓励和支持律师为中小投资者提供公益性法律援助。

点评:这些举措将把中小投资者从孤立无援的状态下解放出来,让中小投资者保护工作真正实现常态化、规范化和制度化。

(新华社北京12月27日电)

今起全国铁路调整列车运行图

12月28日零时起,中国铁路总公司将实施新的列车运行图,全国铁路增开客车75对,经过此次调图,全国铁路开行的旅客列车将达2369对。此次调图进一步发挥了高铁作用,同时也对既有线普速客车运行图进行了优化调整,增开部分长距离跨线动车组列车。由于此次调图涉及面广,列车开行情况变化较大,铁路部门提醒广大旅客及时关注铁路部门的公告和媒体信息,或登录中国铁路客户服务中心12306网站查询,以免耽误行程。 (新华社发)

新版《因公临时出国经费管理办法》明年启用

厅局级出国,安排标准间

据新华社北京12月27日电 财政部、外交部27日对外公布了修订后的《因公临时出国经费管理办法》,新办法将于2014年1月20日起正式实施。这是我国贯彻落实中央八项规定,推进厉行节约反对浪费制度建设的又一重要举措。

记者从财政部获悉,新办法是在2001年发布的《临时出国人员费用开支标准和管理办法》基础上修订而成的,旨在进一步加强和规范因公临时出国经费管理,加强预算监督,提高资金使用效益,促进外事工作顺利开展。

与12年前的旧办法相比,新办法强化了对临时因公出国的计划审批和预算管理,进一步严控出国规模并规范经费管理。

新办法规定,出访团组实行计划审批管理。各地区各部门各单位要认真履行因公临时出国计划报批制度,严格控制因公临时出国团组人数、国家数和在外停留天数。不得安排照顾性和无实质内容的一般性出访,不得安排考察性出访。

新办法同时规定,因公临时出国经费全部纳入预算管理,严控因公临时出国经费总额。各地区各部门各单位应加强预算硬约束,在核定的年度因公临时出国经费预算内,务实高效、精简节约地安排因公临时出国活动,不得超预算或无预算安排出访团组;严禁接受或变相接受企事业单位资助,严禁向同级机关、下级机关、下属单位、企业、驻外机构等摊派或转嫁出访费用。

新办法还规定,出访团组应严格按照规定安排交通工具,不得乘坐民航包机或私人、企业和外国航空公司包机;严格按照规定安排住宿,省部级人员安排普通套房,厅局级及以下人员安排标准间;与我国驻外使领馆等外交机构和其他中资机构、企业之间一律不得用公款相互宴请,一律不得以任何名义、任何方式互赠礼品或纪念品。

黑龙江发布野生东北豹影像

图为5月23日9时52分拍摄到的东北豹。27日,黑龙江省森林工业总局发布了3段野生东北豹的高清视频图像,这是继12月18日公布野生东北虎高清影像后,研究人员对全年监测录像整理时的又一重要发现。

3段视频的拍摄地点均位于黑龙江森工总局下设的绥阳林业局辖区境内。首次拍摄到的时间为5月23日9时52分,一只身上布满铜钱状斑纹的东北豹闯进镜头,停留了10多秒;第二段是9月1日9时46分,另一只野外摄像头拍摄到的,东北豹身形稳健并且快速通过;第三段与第一段是同一机位,时间9月1日13时4分,一只东北豹走过镜头,离开前还将粗壮的尾巴留在了镜头中数秒。(新华社发)

民政部:

明年启动行业协会商会与行政机关脱钩试点

据新华社北京12月27日电 (记者 崔静)民政部部长李立国27日在2014年全国民政工作会议上表示,明年将启动行业协会商会与行政机关脱钩试点,推动行业协会商会去行政化,进一步实现简政放权,激发社会组织活力。

据了解,明年民政部将协调出台并落实行业协会商会与行政机关脱钩总体方案,会同有关部门研究制定脱钩配套政策。开展行业协会商会脱钩试点,推进在机构、职能、资产、财务、人员等方面与行政机关脱钩。

连霍高速义昌大桥事故调查报告公布 43人被追责

据新华社郑州12月27日电 (记者 张彩霞 梁鹏)记者27日从河南省安监局获悉,《连霍高速三门峡义昌大桥"2·1"重大运输烟花爆竹爆炸事故调查报告》日前经河南省人民政府批复公布。调查认为,这起事故是一起生产安全责任事故,目前已对20名相关责任人采取了司法措施,建议对河北、陕西两省相关部门23名相关责任人给予党纪政纪处分。

2013年2月1日8时57分,连霍高速三门峡义昌大桥处发生一起运输烟花爆竹爆炸事故,导致义昌大桥部分坍塌,车辆坠落桥下,造成13人死亡,9人受伤。

2月1日晚,由河南省安全监管局牵头的事故调查组成立。

调查认为,连霍高速三门峡义昌大桥"2·1"重大运输烟花爆竹爆炸事故是一起生产安全责任事故。石彦飞、李瑞党(2人已在事故中死亡)等人使用不具有危险货物运输资质的冀A70380号货车,不按照规定进行装载,长途运输违法生产的烟火药剂爆炸物(土地雷)和烟花爆竹(开天雷),途中紧急刹车,导致车厢内爆炸物发生撞击、摩擦引发爆炸,是事故发生的直接原因。冀A70380号货车实际所有人为石彦飞,挂靠在河北省石家庄开发区凯达运输有限公司运营。

事故货车所载货物系从陕西省蒲城县宏盛花炮制造有限公司装载的烟火药剂爆炸物(土地雷)和烟花爆竹(开天雷)。

调查认为,凯达公司疏于管理,无危险货物道路运输资质、使用普通货运车辆从事危险货物运输;陕西省蒲城县宏盛花炮制造有限公司违法包给无资质人员生产经营,超标准、超范围违法生产;蒲城县小郭货运部、虎子货运部违反危险货物运输管理规定为不具有危险货物运输资质的企业和车辆联系介绍运输危险货物,用百货名义替代危险物品填写运输合同;河北省石家庄市运输管理处、陕西省蒲城县政府及当地安监、公安、工商、交通、质监等部门在安全生产、日常监管等方面工作不到位,是导致事故发生的间接原因。

目前,包括陕西宏盛花炮制造有限公司、凯达公司以及蒲城县小郭货运部、虎子货运部等单位的20名犯罪嫌疑人,已于2013年7月5日移送三门峡市检察院审查起诉。

调查报告建议,对河北省石家庄市运输管理处、陕西省蒲城县分管领导及相关局委、镇政府等单位的23名相关责任人给予党纪政纪处分,并由各地分别对凯达公司、宏盛公司、虎子货运部、小郭货运部依法进行处罚。

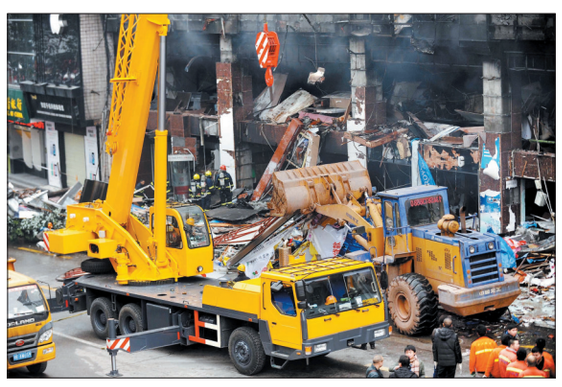

四川爆燃事故现场清扫工作全面展开

12月27日,爆燃事故现场清扫工作已全面展开。

12月26日22时40分左右,四川省泸州市江阳区摩尔玛商场发生天然气爆燃事故,导致商场负一楼和一、二楼起火。截至27日18时20分,爆燃事故共造成4人死亡,40人受伤。目前,送往医院救治的伤员中,已有5人出院,35人继续留院观察治疗。 新华社记者 薛玉斌 摄

分类广告
刊登电话:63330377 63330677 63330977
地址:唐宫西路36号唐宫大厦8楼(西工小商品市场东隔壁)
法律顾问:河南洛浦律师事务所 卢晓昆主任13938849753
登声明公告 选《洛阳日报》
刊登范围:单位及个人证件遗失、印章遗失、注销公告、减资公告、合并公告、启事、通知等
热线:63330377 63330677

咨询代理
公司注册 13721612457
工商注册 年检 增资 验资 代理记账 报税
汽车租赁
●众翔汽租、新车价优 63396899
塔吊租赁
●六建大型塔吊出租 13598499518

招 生
大立建造师培训
零基础特惠全程班
免费代报名服务
63213978
●语障智障自闭多动 15038625228

会计服务
专业财务公司
代理记账报税工商注册、增资验资 13721612457
二手超市
●酒店宾馆办公家具 15978662875
搬家大全
蚂蚁搬家 15003799668
文化补习
●助考名牌大学 13007586888
园林景观
●景观规划设计施工 13703495403

声明公告

公 告

权利人:中国银行股份有限公司洛阳分行,将坐落于洛龙区洛宜南路以北、滨河路以南东方今典地块三14幢1单元1101号,规划用途为住宅,结构为框架,建筑面积172.93平方米,证明号为洛房预市字第00069991号的预购房(抵押权)预告登记证遗失,现声明作废。自本公告发布之日壹个月后无异议,将予以补发。

中国银行股份有限公司洛阳分行

王立新与张敬伟之子王凯文出生医学证明丢失,出生编号:410261291,声明作废。

白万兵与李国燕之子白皓天出生医学证明丢失,编号:M410190823,声明作废。

童艳位于涧西区建设路119号中侨绿城7号楼7幢3-302,证号为字第X001388号,房屋所有权证,声明遗失。

南京天加空调设备有限公司开具的江苏增值税专用发票:版本号3200133140,发票号:NO.15988328,金额为243589.75元,记账联、抵扣联遗失,声明作废。

张晓刚与张丽之子张凯硕出生医学证明丢失,出生证编号:K410528829,声明作废。

杨二静位于西工区春都路14号荣森世纪新城11幢4-102室,证号为洛房权证市字第00192001号,房屋所有权证,声明遗失。

侯森海与谢丰源之女侯宛君出生医学证明丢失,出生编号:410029659,声明作废。

偃师市城关镇洛神路玉和馍菜汤店个体工商户营业执照正副本丢失,注册号为410381600087252、410381600087252(1-1),声明作废。

张景国与关宏玲之子张鼎言出生医学证明丢失,编号:0008412,声明作废。

嵩县建筑工程公司贷款卡丢失,卡号为4103050000016370,声明作废。

杨冬梅位于老城区义勇街7栋3单元106号房改房产权界定卡(卡号192881)产权管理部门留存联遗失,声明作废。

吕伟子位于新安县新城区纬二路北座北向南西单元幢西门,证号为房权证新房字第200700965号,房屋所有权证,声明遗失。

樊丽辉购买富阳佳苑二期D1-2-801房购房收据丢失,收据号:1031208,金额:30080元整,收据号:0129459,金额:50000元整,声明作废。

谷见乐股权出质设立登记通知书丢失,质权登记编号:410326201200000011,出质股权所在公司:洛阳市紫罗山水泥有限公司,特此声明。

河南洛浦豫博置业有限公司位于西工区体育场西路西滨河大道北14-1-605室土地证丢失,证号:洛市国用(2007)第03005028号,声明作废。