李克强在国家开发银行和中国工商银行考察时强调

深入推进金融改革开放

据新华社北京4月17日电 4月17日,中共中央政治局常委、国务院总理李克强来到国家开发银行和中国工商银行考察并主持召开座谈会。

在国家开发银行资金局,李克强听取向中西部铁路、水利等重大基础设施融资情况汇报,在住房金融事业部,他详细了解棚改贷款发放进展。李克强对他们对接国家战略加强服务表示赞许。他说,着力增加公共产品和服务供给,是事关全局重大而紧迫的任务。开发性政策性金融要在这方面大展身手,有力托起相关重大工程建设。

李克强来到工商银行小企业金融业务部,对他们积极开展小微贷款予以肯定。他说,小微企业是就业的主要载体,蕴藏着巨大创新活力,金融机构要拿出更加有效的举措支持小微企业,促进大众创业、万众创新。在资产管理部,李克强仔细询问金融支持"走出去"情况,勉励他们要勇于在面向世界、服务企业中提升自身竞争力,拓展发展空间。

随后,李克强主持召开座谈会。银监会、中国农业银行、温州民商银行负责人就创新金融管理、服务"三农"、发展民营银行等发了言。

李克强强调,金融机构要以改革的方式,着力解决融资难、融资贵问题,加强对小微企业和创新创业的服务。商业银行要根据企业情况自主开展贷款展期或续贷,多措并举引导实际利率下行。大力发展政府支持的融资担保机构、基金和再担保机构,通过信贷资产证券化、贷款流转等方式盘活存量资金,发展金融租赁,支持有市场前景的企业发展,扶持"三农"等薄弱环节。扩大直接融资,推进股票发行注册制,促进多层次资本市场持续健康发展,加快银行间债券市场和交易所市场互联互通,引导更多资金投入实体经济,使金融与实体经济共享发展红利。

李克强指出,要依靠深化改革增强金融业的活力和效率。进一步放开市场准入,实现民营银行、消费金融公司、村镇银行设立"常态化",塑造金融新格局。推进利率、汇率市场化和人民币资本项目可兑换扎实向前。推进保险业改革创新,利用来源稳定、期限长的保险资金设立投资基金,助推实体经济发展。扩大向开发性政策性金融发放抵押补充贷款规模,支持棚改、水利、中西部铁路等稳增长调结构惠民生重大项目尽快落地。通过拓宽外汇储备运用渠道、扩大"两优"贷款规模等,推动中国装备走出去和国际产能合作,带动国内相关产业发展和升级。

李克强说,要支持金融创新和扩大对外开放。积极发展"互联网+金融"等新业态,开展股权众筹融资试点。进一步开展上海自贸区金融开放试点,择机推出"深港通",增加境内机构境外发债规模并允许募集资金回流境内使用。同时,要加大不良资产核销和处置力度,强化金融监管协调,坚决守住不发生区域性系统性金融风险的底线。

我外交部回应G7外长会声明:

望多做有利于地区和平稳定的事

新华社北京4月17日电 (记者 朱佳妮 郝亚琳)外交部发言人洪磊17日就七国集团外长会议发表声明一事表示,在周边涉海问题上,中方始终主张有关争议应由直接有关当事国通过谈判协商解决,希望有关国家多做有利于地区和平稳定的事情。

在当日例行记者会后,有记者问,15日,七国集团外长会议发表声明,对东海南海改变现状、提升紧张氛围的单方面行动表示关切。声明并表示,支持建立地区海洋安全合作机制,强调东盟-中国"南海行为准则"磋商在建立信任措施方面具有积极意义。中方对此有何评论?

洪磊表示,中国在周边涉海问题上的立场是一贯的、明确的。我们始终主张有关争议应由直接有关当事国通过谈判协商解决,始终致力于同有关国家一道维护地区和平稳定,推动互利共赢合作。当前,地区局势总体稳定,有关合作取得积极进展。希望有关国家充分尊重本地区国家维护地区和平稳定所作的努力,多做有利于地区和平稳定的事情。

2015年中央本级"三公"经费预算63.16亿元 比去年预算降11.7%

财政部4月17日公开的今年中央本级"三公"经费预算安排情况显示

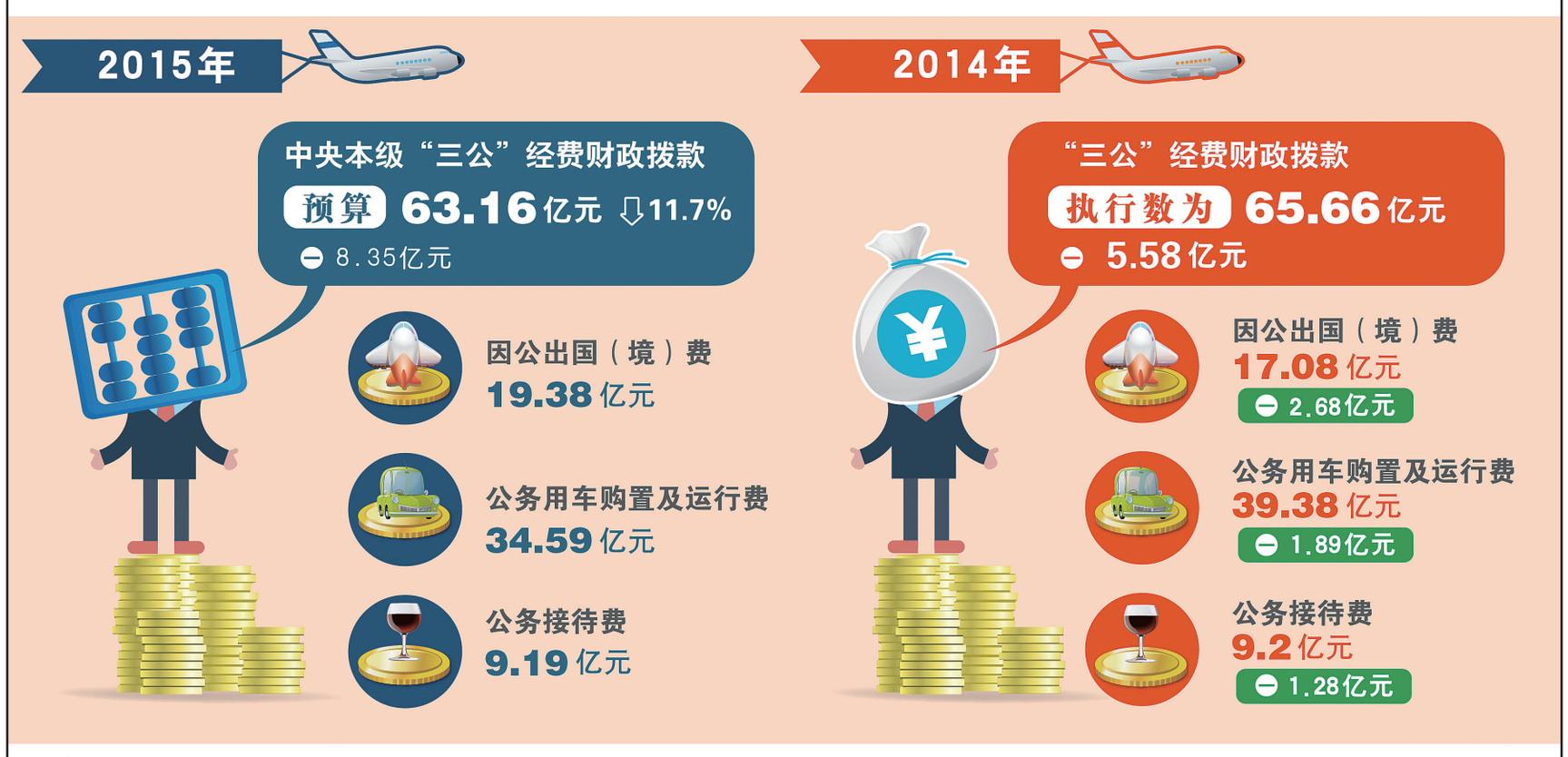

新华社发(大巢制图)

我国今年经济体制改革明确八大重点

据新华社北京4月17日电 (记者 陈炜伟 赵超)国家发展改革委副主任连维良17日说,近日召开的国务院常务会议审议了《关于2015年深化经济体制改革重点工作的意见》,目前意见正进一步修改完善,将于近期出台。按照意见,我国将重点推进八大领域经济体制改革。

连维良在当日召开的国务院政策例行吹风会上介绍,一是持续简政放权,加快推进政府自身改革。深入推进行政审批和商事制度改革,加快投融资、价格、统一市场等改革,逐步形成权力清单、责任清单、负面清单管理新模式。

二是深化企业改革,进一步增强市场主体活力。以解放和发展社会生产力为标准,系统推进国企国资改革,推进电力等重点行业改革,提升国企核心竞争力和国有资本效率。要完善产权保护制度,激发非公有制经济活力和创造力。

三是落实财税改革总体方案,推动财税体制改革取得新进展。实行全面规范、公开透明的预算管理制度,力争全面完成营改增,研究推进资源税、个人所得税、环境保护税等改革,更有效地发挥财政政策对稳增长、调结构的积极作用。

四是推进金融改革,健全金融为实体经济服务的体制机制。进一步扩大金融业对内对外开放,推进利率汇率市场化和人民币资本项目可兑换,健全多层次资本市场,促进金融资源优化配置,推动解决融资难、融资贵问题。

五是加快推进城镇化、农业农村和科技体制等改革,推动经济结构不断优化。

六是构建开放型经济新体制,实施新一轮高水平对外开放。

七是深化民生保障相关改革,健全保基本、兜底线的体制机制,着力深化教育、卫生、文化,以及收入分配、社会保障等领域改革。

八是加快生态文明制度建设,促进节能减排和保护生态环境。

普京妙答民众提问

核心提示 俄总统弗拉基米尔·普京16日在莫斯科参加年度《与普京直接连线》节目,在将近4个小时的直播节目中,普京共回答了70多个问题。一些民众提出严肃的经济、军事和民生问题,另一些民众的问题则天马行空,普京妙语作答。

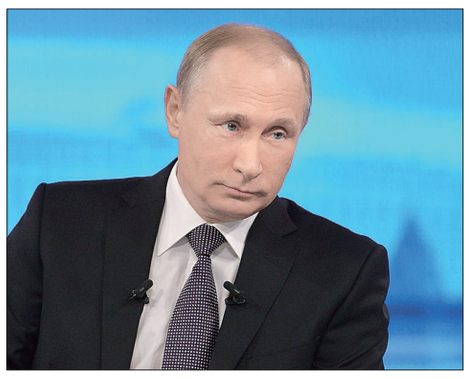

4月16日,普京在莫斯科录制电视连线节目 (新华社/法新)

【俩盟友】

一名二战老兵问,俄罗斯有盟友吗?

普京援引沙皇亚历山大三世的话回答:"俄罗斯只有两个盟友,即陆军和海军。"

【求养狗】

一名女性希望普京告诉她朋友的丈夫鲍里斯,允许妻子养狗。

普京接受这一请求:"鲍里斯,请让你的妻子买狗吧,这会巩固你的家庭关系……做个好丈夫。"

【"猪队友"】

一个人问:"你觉得你的朋友滥用友情吗?"

普京回答:"不只是朋友,每个人都会利用它。"

他讲述自己曾遭遇"猪队友":几年前与德国总理格哈德·施罗德蒸俄式桑拿,桑拿房着火,施罗德却坚持喝完啤酒再跑。

【睡多久】

一个长大想成为总统但喜欢睡觉的男孩问普京:"你每天睡几个小时?"

普京回答:"你爱睡觉,意味着你会成为好总统。"

【克隆人】

一个人问普京是否愿意克隆自己。

普京答案简洁:"不。"

【爱周四?】

一个人问普京为什么喜欢选择周四作问答。

"纯属巧合。"普京回答。

普京去年4月上这个节目时,也被民众天马行空的问题"围观"。

【不要急】

一位老人问,是否有可能把美国阿拉斯加州并入俄罗斯。

普京回答:"法因娜·伊万诺夫娜,亲爱的,您要阿拉斯加干什么用?俄罗斯是北方国家,70%领土属于北方地区和极北地区,阿拉斯加——它难道是南半球?(那里)也很冷。让我们不要急躁。"

【嫁前妻】

一个人问普京,什么时候会介绍新"第一夫人"给大家认识?

"我首先需要把前妻柳德米拉·阿列克谢桑德拉夫娜嫁出去,然后再考虑自己的事情。"普京回答道。

【信奥氏】

一名6岁小女孩问:"如果你掉到水里,奥巴马会救你吗?"

普京首先微笑着说,他并不希望溺水这种不幸的事情发生在自己身上,随后一脸正色道:"我无法说,我与奥巴马总统有着非常亲密的私人关系。不过,他是一个正派而且勇敢的人,我认为他会救我。" (新华社特稿)

分类广告

搬家大全

顺好搬家
顺好涧西 60680911
顺好西工 63377333
顺好新区 63377333
三好搬家
涧西 64854678
西工 4000379858
万顺搬家 63350756
拆装空调家具搬钢琴 63350756

太阳能

专业维修太阳能 15537921775

起名改名

让您一"名"惊人 13014785629
美名策划院华阳桑锋 63207739

二手回收

专业收电脑打印机 15703799349

声明公告

张燕购买洛阳升龙广场C区7号楼1-3102洛阳升龙置业有限公司收据丢失,收据号:J0012027(金额:73997元)声明作废。

邓院子残疾证丢失,证号为41032319630501105644,声明作废。

牛念芹位于洛龙区瀛洲路1001号水木菁华4幢1-402号,证号:洛房权证市字第00226121号的房屋所有权证,声明遗失。

曾克科位于西工区道北路33号院8幢4-202号的房屋所有权证,证号:洛房权证市字第00098081号,声明遗失。

刘志森(身份证:410329198811212536),作业人员证(起重机械作业)丢失,编号:TS6FHAS14990,声明作废。

洛阳市西工区居家顺家居用品商行的河南省国家税务局通用机打发票丢失,发票代码:141001420043,发票号码:05263720,声明作废。

胡治宾位于涧西区南昌路南段兴隆花园10#楼3单元402室土地证丢失,证号:洛市国用(2006)第04008900号,声明作废。

程新艳会计从业资格证丢失,证号:41030122205616,声明作废。

韩月萍购买的洛阳升龙广场C区5幢1-2202销售不动产统一发票(自开)丢失,发票代码:241001410070,发票号码:00548225,声明作废。

石琳琳在洛阳海晨置业有限公司购买的升龙又一城C区1幢1单元602号房间的收据丢失,收据号:0001003,金额:壹拾贰万伍仟贰佰壹拾元整(125210元),声明作废。

洛阳格盛德房地产开发有限公司河南省地税局销售不动产统一发票丢失,发票代码:241001110070,发票号码:00409316-00409317,声明作废。

洛阳市洛龙区汇华智书店丢失一张千元机打发票,票号为05193560,声明作废。

杨继红位于涧西区嵩山路1号院嵩山家园3号楼2单元502室的土地证丢失,证号:洛市国用(2006)第04008945号,声明作废。

杨继红位于涧西区嵩山路1号3幢2-502号的房屋所有权证,证号:字第X293729号,声明遗失。

杨继红位于涧西区嵩山街(路)嵩山家园号3栋2单元502号的经济适用住房产权界定卡丢失,卡号:215483,声明作废。

薛素珍位于老城区王城大道79号2-1-102号的土地证丢失,证号:洛市国用(2011)第03010227号,声明作废。

洛阳民营机械制造产品加工协会开户许可证丢失,核准号:J4930008006501,声明作废。

信昌建设集团(洛阳)有限公司购买的奥迪轿车机动车销售统一发票丢失,发票号码为00971883(金额:410000元),声明作废。

编号为C410271783,姓名为杨嘉启,出生日期为2002年7月30日的出生医学证明丢失,声明作废。

田歌会计从业资格证丢失,证号为41030150001 4172,声明作废。

中铁十六局集团第一工程有限公司开户许可证丢失,核准号为L4937000014401,声明作废。

韦义山残疾证丢失,证号为41038119880112651744,声明作废。

王兆华在洛阳尚锦置业有限公司购买的升龙城-B区-一期地下车位-1-295收据丢失,收据号:0006422,金额:壹拾陆万玖仟元整(169000元),声明作废。

洛阳康旺管业有限责任公司的企业法人营业执照正本丢失,注册号:410300120084993,声明作废。

商丽医师资格证书丢失,证号:199841110403036309 05256,医师执业证书丢失,证号:110410000008732,声明作废。

洛阳宇博废旧物资回收有限公司组织机构代码证正本丢失,代码为05472598-X,声明作废。

注销公告

洛阳静苗餐饮管理有限公司拟向登记机关申请注销登记,请债权人于本公告发布之日起45日内向本公司申报债权,特此公告。

注销公告

洛阳市百捷商贸有限公司拟向登记机关申请注销登记,请债权人于本公告发布之日起45日内向本公司申报债权,特此公告。

拍卖公告

受有关单位委托,我公司定于2015年4月28日上午10时在洛阳大酒店会议室公开整体拍卖洛阳建材机械厂钢构厂房(含天车、变电所)及其他废旧物资(详情请电询)。有意竞买者请于4月27日17时前凭有效证件及规定数额的保证金到我公司办理竞买手续(以保证金到账时间为准)。

展示时间:自公告之日起
展示地点:洛阳市滨河北路与方泽路交叉口北面,洛阳建材机械厂院内
咨询电话:0379-64606533 13903795710
监督电话:0379-62325608
公司地址:河南省洛阳市海关东邻银隆居828室
公司网址:www.henanbld.com

河南博利达拍卖有限公司

洛阳市城乡规划局建设项目公示

现河南瑞江置业有限公司申请瀛洲花园项目建设用地规划许可证。根据国家城乡规划有关法律、法规规定,洛阳市城乡规划局现将有关事宜公示如下:

一、项目单位:河南瑞江置业有限公司

二、项目概况:该项目位于洛龙科技园瀛洲路以西、伊洛路以北、洛阳古城机械有限公司以南地块,总建设用地面积66425.071平方米。

三、用地性质:二类居住用地

四、公示时间:自登报之日起7个工作日

五、监督电话:63923831 63917263

洛阳市城乡规划局

■ 版权声明 除法律许可之外,未经本报书面授权,任何组织或个人不得非法使用本报享有版权的内容。 联系电话:0379-65233520