书海观潮

知识付费背景下的“新出版”

你听说过“付费订阅专栏”吗？它由罗辑思维“得到APP”首创，音频平台喜马拉雅FM、读书网站豆瓣及一些名人微信公众号，后来也都出了付费专栏。好的“年度付费订阅专栏”，能创造1000万元到2000万元的订阅费收入。这类主要以音频为载体的互联网知识产品，正在改变大众从书中获得知识的方式，有可能是一波大变革的开端。在这一趋势下，图书出版会出现相应的改变，我们暂且称之为“新出版”。

1 向知识服务转型

音频形式的图书解读和培训课程渐受关注，得到、喜马拉雅、樊登读书会、知乎、在行、十点读书、有书等一系列优秀公司迅速发展，一个和图书出版及阅读紧密相关的新兴移动互联网产业正在形成。

一直以来，书是知识的结晶，读书就是求知。但随着互联网、移动互联网的发展，人的生活形态在变，求知的方式也在变。

全年专栏、小专栏、讲座课程、线上训练营、个人社区等各种互联网知识产品，正在把包括读书在内的传统线下学习方式用新技术、新模式转到线上——全年专栏、小专栏相当于看书；讲座课程、线上训练营分别相当于大班与小班上课；个人社区相当于我们学习了“形式知识”后，在工作岗位上跟着师傅潜移默化地学习“暗默知识”。

过去的图书、课程等学习方式和现在互联网的知识产品，其内核都是“内容”，但有了互联网的技术手段作为支撑，在内容内核之外又延展出更多服务，“知识服务”成为对这个新产业更准确的描述。

出版界曾经倡导要向“知识服务”转型，而当下以知识音频为主要形式的知识产品，可能才首次以产品形式将“知识服务”理念落实。与图书这种经典知识产品相比，互联网知识产品的知识源于书，其用户覆盖范围大于书，产品体验优于书。在《2017—2018中国知识服务产业报告》中，我们从出版业视角出发，认为传统出版是1.0，数字出版是2.0，互联网知识服务可看成是出版3.0的产品雏形。

2 读书方式发生了变化

图书数字化、网络销售、电子书、网络文学、屏幕阅读……互联网带来的一个个变革，过去似乎对出版业的破坏性冲击不大，甚至多数影响还是正面的。但知识付费产品和电子书明显不同，它的运作逻辑很像“书”，而它的形式发生了巨变。付费知识产品在彻底变革“知识的容器”。

市面上已出现多种跟书有关的知识产品：把书浓缩成25分钟的图书音频解读，全年解读一系列经典的专栏，一年读50本书的读书会，用互动和社交方式一起读书的同读、共读等。这些产品都跟书有关，只是做法有些差别：有的是引导读书，有的是替代读书，有的是辅助读书。

除了和书有关，它们还有两个明显的共同点：其一，它们不是文字而是音频，把读书变成了听书；其二，它们都从图书内容延展开，把它变成通过智能手机可以获取的、像消费品一样轻松的服务。

当喜欢尝鲜的人尝试去阅听知识产品，甚至尝试制作知识产品后，我们发现，和书相关的知识音频极大地降低了用户获得相关知识的难度，从而可以成为更大范围人群获得知识的方式。书籍依然代表着人类知识的结晶，那些最核心的知识仍需要通过读书钻研获得。但互联网与知识的结合，特别是用音频形式解读图书和讲解书中知识，能普惠更多人。

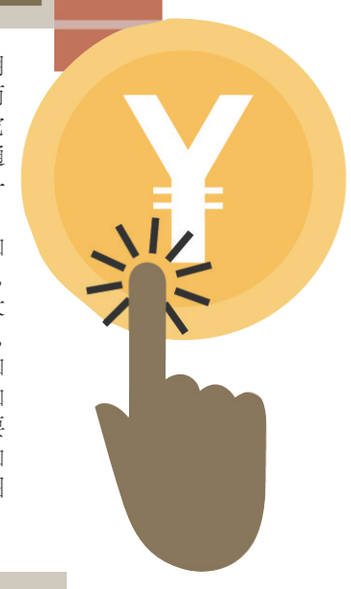

3 知识依然是关键词

知识付费的火热，不只促进了知识产品的消费，我们看到，已有知识被用新的技术、新的语态重新讲述和激活，新的知识被记录、整理、传播和应用。互联网与知识的结合初看似是对图书或者课程的互联网改进，但“互联网+知识”的未来可能远超现在我们所看到的。

互联网与知识的融合在快速进入更多专业领域，在IT技术、互联网运营、管理、法律、出版业，甚至最新的区块链技术等领域，已经出现了垂直的知识产品。这从另一个角度阐释了互联网上的知识产品和图书是同构的，它的深入发展也必然走向专业化与垂直化。

多年前，当管理学者彼得·德鲁克提出“知识经济”时，人们已认识到知识的价值。这一次，“互联网+知识”可能把我们带向互联网知识经济，它让知识变得快乐、易懂、易得，它可能彻底变革创造、传播和运用知识的方式。

具体到出版业，目前迫切需要实现产业链、产品分类、呈现方式及与外部产业的融合，以跟上形势。传统出版业的产业链——编、印、发，是线性、非循环的，产业要素单向流动。互联网打破线性，产业链将融合为循环的闭环，印刷、发行、用户端都可能成为发起生产活动的起点，产业要素多向流动、随时重组，如按需出版、按需印刷等。

又或者出版机构采取内容平台化方式，内容始终存在并不断更新，支持用户的碎片化阅读，允许用户根据自己的需求，在出版机构的开放编辑平台上重新编排，形成个性化内容产品。今后或许不再有书报刊等分类，内容即平台、平台即产品、产品即服务。

未来某个时刻，更多的人或许会调整自己的看法，不再纠结于出版、图书和读书，而是去直接关注知识本身：用户关注如何获得知识技能；产业则关注如何通过互联网提供优秀的知识产品与服务。

据《人民日报》(海外版) 作者：方军

本版转载文章作者，请联系编辑(电子邮箱:lyrbshb@163.com)告知地址，以奉稿酬。

书界动态

中共党史出版社推出“中国改革开放40年丛书”

近日，“中国改革开放40年丛书”(共7册)由中共党史出版社出版发行。

“中国改革开放40年丛书”由中国人民大学中共党史党建研究院组织编写，中国人民大学党委书记靳诺教授、中国人民大学中共党史党建研究院执行院长杨凤城教授担任丛书主编，编写团队集中了数位青年学者，按照经济、政治、文化、社会、生态文明、外交和执政党建设等7个专题，全方位、多视角解读中国改革开放40年的历史进程，总结中国共产党领导改革开放的历史经验。

“中国改革开放40年丛书”注重学术性与通俗性相结合，既有学术研究价值，又有较强的可读性，既有创新性的理论思考和阐释，又有准确权威的文献史料和统计资料，很多材料是第一次面世。丛书集知识性和思想性于一体，是了解和研究中国共产党领导的改革开放与改革开放中的中国共产党的力作。

(据《中华读书报》作者：陈菁霞)

好书推介

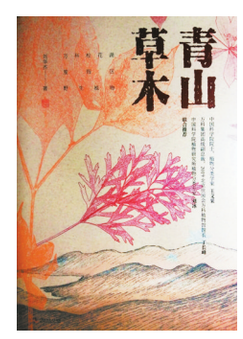

《青山草木》

★作者 刘华杰
★出版社 中国科学技术出版社

该书是刘华杰继《檀岛花事》《燕园草木补》《崇礼野花》《延庆野花》之后又一部介绍一个具体地方的植物的博物学图书。这次，他聚焦的是万科松花湖滑雪场所在的大青山景区。全书主体是用精美照片展现大青山春花、夏叶、秋实、冬雪的四季景观，以及当地常见的花草树木。650张照片，实拍野生植物75科243种，采用现代植物分类学系统对植物进行分类，兼具科学、科普及艺术价值。随着2022年冬奥会的临近，近些年中国滑雪产业步入快车道，大规模开辟雪道与生态保护呈现出一定张力。在书中，刘华杰对这一问题予以关注，并就滑雪度假区植物引种提出了自己的建议。

我的读书经

亲子共读好时光

女儿上小学一年级的时候，我和她不知不觉养成了共读的习惯。吃过晚饭，写完作业，我们捧读一本书。

是的，共读一本书。有时候是我读，她听；有时候是她读，我听；更多时候我们一起读，分段或者分角色。

阅读是一件看似无用实际上意义深远的事，我和女儿的生活都因它变得丰富。上二年级时，女儿能在作文中运用漂亮词语，并试着写出自己的心声。真、善、美三个小精灵就藏在一本一本的书中，让我这个大人重新认识世界，让女儿在丰富的营养里成长。

尽管孩子的作业越来越多，晚上属于共读的时间越来越少，但是我们的习惯没有改变。在一天快要结束的时候，我们安静下来，你一段我一段，读的人饱含深情，听的人津津有味。读完了，还要聊一聊天，因为一个词或者一句话，聊到满意，这才算过完一天。

那天是个周末，我们从图书馆借回一本书，晚上愉快地读起来。一小时过去了，我们竟然翻到最后一页。对视的一刻，我们都察觉到彼此对这本书意犹未尽。于是，不管时已深夜，我们饶有兴趣地重读一遍。

有一次我问女儿：“今天太累了，咱们不读书了，行吗？”女儿歪着头认真地说：“正因为太累了，所以要读书啊。”听她一言，我犹如醍醐灌顶。读书不是任务，是最好的休闲方式，如同享受美味，跟填饱肚子截然不同。读书带给我们有趣多样的体验，让我们用善良宽容的目光看待一切，不但不累，反而是解乏良药。

我想借刘瑜《愿你慢慢长大》里的话送给女儿：孩子，愿你慢慢长大。愿你有好运气，如果没有，愿你在不幸中学会慈悲。愿你被很多人爱，如果没有，愿你在寂寞中学会宽容。

(据人民网 作者：张彦英)

洛阳日报 分类广告 声明·公告
遗失声明 通 知 注销公告 启 事
欢迎刊登各类广告
微信扫码 一键办理 方便快捷
办理地址：洛阳日报社二楼东大厅(新区开元大道与厚载门街交叉口)，市民之家一楼E14洛阳日报社窗口(开元大道与永泰街交叉口)。
咨询电话：15565365769 洛阳日报社 63217552 市民之家 65988322(周一至周六)

遗失声明

▲编号为Q411449440，姓名为秦舒棋，出生日期为2017年1月8日的出生医学证明丢失，声明作废。

▲河南达拓实业有限公司财务章丢失，章号为4103110124059；合同章丢失，章号为4103110124058，声明作废。

▲洛阳市洛龙区米集盒餐厅营业执照副本丢失，统一社会信用代码为92410307MA40FY3J3R，声明作废。

▲河南百涛医药原料科技有限公司营业执照正本丢失，统一社会信用代码为91410307MA3XCQ4B4G，声明作废。

▲编号为M412284260，姓名为周宸霖，出生日期为2013年7月3日的出生医学证明丢失，声明作废。

▲陈胜利位于孟津县黄河大道中段南侧351号网通公司家属院第一幢3－501号，证号为051003号的房屋所有权证丢失，声明作废。

▲杜阿珍购买伊川县圆方御明苑小区7－2－1901号房购房合同丢失，合同编号2014－2F7－112，声明作废。

▲义煤集团洛阳江春煤业有限公司不慎将以下河南省统一财务收款收据丢失，票据代码：410010001，票据号码分别为：0208853，金额：40万元；0208980，金额：10万元；0208930，金额：200万元；0208993，金额：70万元，声明作废。

▲宫婉婉位于偃师市城关镇太学路南侧(帝景花园)7幢2层东门东户，证号为偃市房权证(2009)字第00028537号的房屋所有权证丢失，声明作废。

▲张玮红购买建业·华阳峰渡2号楼14层1402室的首付款收据丢失，收据号：1224465，金额：79546元；定金收据丢失，收据号：1224959，金额：10000元，声明作废。

▲赵旭城爆破作业人员许可证丢失，证号为4103000400557，声明作废。

▲陈胜利位于孟津县通信公司黄河路一号楼三房的土地证丢失，证号为3204号，声明作废。

▲义煤集团洛阳市钰坤煤业有限公司(原新安县钰坤煤业有限公司)的安全风险抵押金收款收据遗失两份，票据代码：410010001，豫财综FA[2003]，票号：0208923；票据代码：410010001，豫财综FA[2003]，票号：0208924，声明作废。

▲编号为Q411478306，姓名为马若涵，出生日期为2017年5月16日的出生医学证明丢失，声明作废。

委托声明

洛阳绿色家园网络有限公司古城天街店网络安全意见书丢失，法人马雪龙现委托卫士磊处理网监证各项事宜。

法人变更公告

洛阳亿财投资有限公司拟将法人马利军变更为马哲，股东原为马利军、马琪，变更后为马哲、马琪，特此公告。

注销公告

汝阳金瑞新能源科技有限公司拟向登记机关申请注销登记，请债权人自本公告见报之日起45日内向本公司申报债权，特此公告。

减资公告

洛阳润德实业有限公司经股东会研究决定，拟将注册资本由陆佰万元减至为伍拾万元，请债权人于本公告发布之日起45日内向本公司提出债权债务或提供相应担保请求，特此公告。

寻亲公告

宜阳县香鹿山镇砖古窑村村民赵辉辉于2014年9月16日在村十字路口捡到一名女婴，身裹红色包裹，取名赵金朵，出生日期为2014年9月16日，现寻其亲生父母，知情者请联系砖古窑村村委会，电话：18703790939。
砖古窑村委会

机机好货节 全城狂欢购 购时惠②周年庆

进行中
新人专享 88元大红包
活动时间：8月1日至8月31日
活动规则：购时惠商城新注册用户，立得88元现金红包，更有专属爆品特惠，先买先得。

进行中
签到赢现金 最高1000元
活动时间：8月1日至8月8日
活动规则：签到抽取华为MATE10、蓝牙音响、五常大米等好礼，8月8日最高抽取1000元现金红包。

进行中
微信送好礼 交心在这里
活动时间：8月2日至8月31日
活动规则：购时惠精选主题礼包，微信赠与好友，更有专属祝福卡，走心更惊喜。

分享赢免单，瓜分8.8万元 | 银行支付特惠专场 | 爆款直降，最高狂减88元
以上活动即将启动 敬请关注

周年庆新人特惠
王老吉凉茶植物饮料红罐装310ml ~~3.5元~~ 新人特惠价:1.2元
鲁花糯米醋160ml ~~3.5元~~ 新人特惠价:1.2元
全家 原味营养麦片510g ~~10.5元~~ 新人特惠价:5.5元
扫码登录 享周年特惠

周年庆本周爆款
热销中 新鲜采摘 香甜脆爽 去皮鲜核桃 1.5kg ~~45.0元~~ 周年庆惊爆价:28.8元
明日开售 8种益生菌 营养好吸收 君乐宝开啡尔酸牛奶 200gX12瓶 ~~55.0元~~ 周年庆惊爆价:38.8元
8月4日开售 无漂白本色纸 健康原生态 臻柔卷纸 24卷 2.75kg ~~48.0元~~ 周年庆惊爆价:38.8元

新人红包专享产品
新疆香酥脆枣250g ~~17.9元~~ 周年庆惊爆价:16.8元
银鸽莲花系列卫生纸12卷 ~~15.0元~~ 周年庆惊爆价:12元
ACA厨房果汁机 ~~379元~~ 周年庆惊爆价:199元

周年庆更多惊爆活动，敬请期待！

购时惠 您身边的网上商城 正品·半日达
24小时订购热线 66778866
团购热线 周先生 13937991617